

III. ESTRUCTURA ORGÁNICA Y ORGANIGRAMA DE LA DIRECCION REGIONAL DE AGRICULTURA JUNIN.

3.1. ESTRUCTURA ORGANICA

La Dirección Regional de Agricultura Junín, de acuerdo a las disposiciones legales vigentes, tiene la siguiente estructura:

- **DIRECCIÓN**
 - * Dirección Regional

- **CONSULTIVO**
 - * Consejo de Coordinación Regional del Sector Público Agrario.

- **CONTROL**
 - * Oficina de Control Institucional

- **ASESORAMIENTO**
 - * Oficina de Planificación Agraria
 - * Oficina de Asesoría Jurídica

- **APOYO**
 - * Oficina de Administración

- **LINEA**
 - * Dirección de Información Agraria
 - * Dirección de Promoción Agraria

- **DEPENDENCIAS DESCONCENTRADAS**
 - * Agencia Agraria Chupaca
 - Oficina Agraria Sapallanga
 - * Agencia Agraria Concepción
 - Oficina Agraria Comas
 - * Agencia Agraria Jauja
 - * Agencia Agraria Tarma
 - Oficina Agraria Huasahuasi
 - * Agencia Agraria Yauli
 - * Agencia Agraria Junín
 - Oficina Agraria Ulcumayo
 - * Agencia Agraria Chanchamayo
 - Oficina Agraria Perené
 - Oficina Agraria Pichanaki
 - * Agencia Agraria Satipo
 - Oficina Agraria Pangoa
 - Oficina Agraria Mazamari

3.2. ORGANIGRAMA

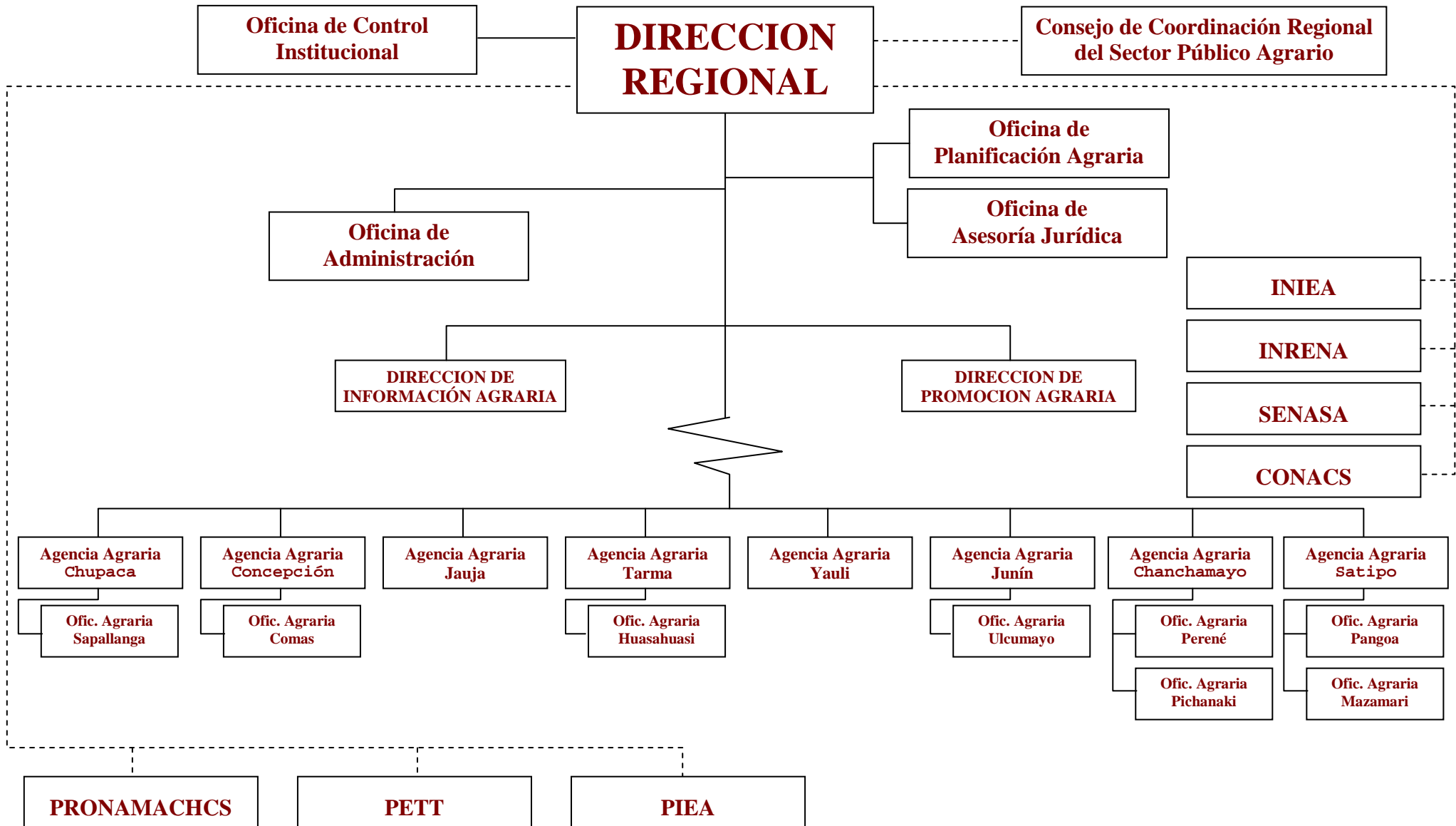

3.3. RELACIONES JERÁRQUICAS Y FUNCIONALES DE UNIDADES ORGÁNICAS

ORGANO DE DIRECCIÓN:

- Dirección Regional de Agricultura.

. Jerárquica:

De acuerdo a la Duodécima Disposición Transitoria, Complementaria y Final de la Ley Orgánica de Gobiernos Regionales, modificada por Ley N° 27902, la DRA se encuentra bajo la dirección del nivel central del Ministerio de Agricultura y de la Gerencia Regional de Desarrollo Económico.

. Funcionales:

Con los Organos de la sede central del Ministerio de Agricultura - Lima, Organos Regionales descentralizados y desconcentrados del Sector, Proyectos Especiales, y el Gobierno Regional Junín.

. Coordinación:

Con las Instituciones Públicas y Privadas y organizaciones que actúan en el desarrollo integral del Sector Agrario.

ORGANO DE CONTROL:

- Oficina de Control Institucional.

. Jerárquica:

Jerárquicamente depende de la Dirección Regional de Agricultura.

. Funcionales:

Con la Oficina Regional de Control Institucional del Gobierno Regional Junín, la Oficina de Auditoría Interna y la Procuraduría Pública del Ministerio de Agricultura, y con la Contraloría General de la República.

. Coordinación:

Con los Organismos Descentralizados y/o Desconcentrados del Sistema Nacional de Control y los correspondientes del Sector Público Agrario.

ORGANOS DE ASESORAMIENTO:

- Oficina de Planificación Agraria.

. Jerárquica:

Jerárquicamente depende de la Dirección Regional de Agricultura.

. Funcionales:

Con la Oficina General de Planificación de nivel central del Ministerio de Agricultura, la Gerencia Regional de Planeamiento, Presupuesto y Acondicionamiento Territorial del Gobierno Regional Junín, Sub Gerencias respectivas y dependencias de la Dirección Regional de Agricultura.

. Coordinación:

Con todos los Organismos Públicos Descentralizados del Sector Agrario, Proyectos Especiales del ámbito regional y dependencias afines del Sector Privado.

- Oficina de Asesoría Jurídica.

. Jerárquica:

Depende de la Dirección Regional de Agricultura.

. Funcionales:

Con la Oficina General de Asesoría Jurídica del nivel central del Ministerio de Agricultura y Oficina Regional de Asesoría Jurídica del Gobierno Regional Junín, y Dependencias de la Dirección Regional de Agricultura.

. Coordinación:

Con todas las Dependencias de la Dirección Regional y de los Organismos Públicos Descentralizados y Proyectos especiales del Sector.

ORGANOS DE APOYO:

- Oficina de Administración.

. Jerárquica:

Depende Jerárquicamente de la Dirección Regional de Agricultura.

. Funcionales:

Con la Oficina General de Administración del nivel central - Lima; con la Oficina Regional de Administración y Finanzas del Gobierno Regional y Oficinas respectivas y las Unidades de Administración de las Dependencias Desconcentradas (Agencias Agrarias).

. Coordinación:

Con las Oficinas Administrativas de los Organismos Públicos Descentralizados del Sector, Proyectos Especiales y agentes productivos organizados.

ORGANOS DE LINEA:

- Dirección de Información Agraria.

- **Jerárquica:**

Depende de la Dirección Regional de Agricultura.

- **Funcionales:**

Con la Dirección General de Información Agraria del Ministerio de Agricultura, la Gerencia Regional de Desarrollo Económico, con las Agencias y Oficinas Agrarias de la Dirección Regional y las correspondientes al Instituto Nacional de Estadística e Informática.

- **Coordinación:**

Con el Instituto Nacional de Estadística e Informática y Organizaciones del Sector Privado.

- Dirección de Promoción Agraria

- **Jerárquica:**

Depende de la Dirección Regional de Agricultura.

- **Funcionales:**

Con la Dirección General de Promoción Agraria del MINAG, la Gerencia Regional de Desarrollo Económico del Gobierno Regional, y dependencias de la Dirección Regional de Agricultura.

- **Coordinación:**

Con todas las dependencias de la Dirección Regional de Agricultura, OPDs y Proyectos Especiales, con las Organizaciones y agentes productivos.

DEPENDENCIAS DESCONCENTRADAS

- Agencias Agrarias.

- **Jerárquica:**

Depende directamente de la Dirección Regional de Agricultura.

- **Funcionales:**

Con los Organos y Dependencias de la Dirección Regional de Agricultura, de los Organismos Públicos Descentralizados, Proyectos Especiales, y organizaciones de productores.

- **Coordinación:**

Con todas las Dependencias de la Dirección Regional, de los Organismos Descentralizados, Gobiernos Locales, con las Entidades Privadas del Sector y organizaciones empresariales agrarias.

- Administración Técnica de Distrito de Riego

- **Jerárquica:**

Administrativa y presupuestalmente depende de la Dirección Regional de Agricultura; Técnicamente depende de la Dirección General de Aguas y Suelos del INRENA.

- **Funcionales:**
Con las Dependencias de la Dirección Regional de Agricultura y organizaciones de usuarios de agua (Junta de Usuarios, Comisiones de Regantes).
- **Coordinación:**
Con todas las dependencias de la Dirección Regional, de los Organismos Públicos Descentralizados, Proyectos Especiales y con las entidades privadas del Sector.
- **Oficinas Agrarias.**
- **Jerárquica:**
Depende directamente de las Agencias Agrarias.
- **Funcionales:**
Con todas las dependencias de la Dirección Regional de Agricultura, de los Organismos Públicos Descentralizados, Proyectos Especiales y organizaciones.
- **Coordinación:**
Con las dependencias de la Dirección Regional, de los Organismos Públicos Descentralizados, Proyectos Especiales, con las entidades privadas del Sector y organizaciones empresariales agrarias.

IV. CUADRO ORGANICO DE CARGOS

La Dirección Regional de Agricultura Junín cuenta con un Cuadro Orgánico de 129 cargos clasificados, de los cuales 117 se encuentran físicamente ocupados y 12 se encuentran en condición de previstos, según se detalla a continuación (*página siguiente*):

CUADRO ORGANICO DE CARGOS

N° ORDEN	CARGO		CARGO ESTRUCTURAL	TOTAL	N° DE CAP	OBSERVACIONES
	CARGOS CLASIFICADOS	CODIGO				
I.	DENOMINACION DEL ORGANO: DIRECCION REGIONAL DE AGRICULTURA JUNÍN					
I.1	DENOMINACION DE LA UNIDAD ORGANICA: DIRECCION REGIONAL					
1	DIRECTOR DE PROGRAMA SECTORIAL IV	450-6-01-B	Director Regional	1	1	
2	Secretaria III	450-6-01-F	Secretaria	1	2	
3	Chofer II	450-6-01-F	Chofer	1	3	
I. 2	DENOMINACION DE LA UNIDAD ORGANICA: OFICINA DE CONTROL INSTITUCIONAL					
4	DIRECTOR DE SISTEMA ADMINISTRATIVO II	450-6- -C	Director	1	4	Previsto
I.3	DENOMINACION DE LA UNIDAD ORGANICA : OFICINA DE PLANIFICACION AGRARIA					
5	DIRECTOR DE SISTEMA ADMINISTRATIVO II	450-6-04-C	Director	1	5	
6	Planificador IV	450-6-04-E	Planificador	1	6	
7	Planificador IV	450-6-04-E	Planificador	1	7	
8	Especialista en Racionalización III	450-6-04-E	Racionalizador	1	8	
9	Programador de Sistema PAD III	450-6-04-F	Programador de Sistema PAD	1	9	Previsto
10	Secretaria III	450-6-04-F	Secretaria	1	10	
I.4	DENOMINACION DE LA UNIDAD ORGANICA: OFICINA DE ASESORIA JURIDICA					
11	DIRECTOR DE SISTEMA ADMINISTRATIVO II	450-6-03-C	Director	1	11	
12	Abogado III	450-6-03-E	Abogado	1	12	Previsto
13	Técnico en Abogacía II	450-6-03-F	Técnico en Abogacía	1	13	
14	Secretaria III	450-6-03-F	Secretaria	1	14	
		T5-40-725-2				
I.5	DENOMINACION DE LA UNIDAD ORGANICA: OFICINA DE ADMINISTRACION					
15	DIRECTOR DE SISTEMA ADMINISTRATIVO II	450-6-02-C	Director	1	15	
16	Contador III	450-6-02-E	Contador	1	16	

N° ORDEN	CARGO	CODIGO	CARGO ESTRUCTURAL	TOTAL	N° DE CAP	OBSERVACIONES
	CARGOS CLASIFICADOS					
17	Especialista Administrativo II	450-6-02-E	Especialista Administrativo	1	17	
18	Especialista Administrativo II	450-6-02-E	Especialista Administrativo	1	18	
19	Especialista Administrativo II	450-6-02-E	Especialista Administrativo	1	19	
20	Especialista Administrativo I	450-6-02-E	Especialista Administrativo	1	20	
21	Técnico Administrativo III	450-6-02-F	Técnico Administrativo	1	21	
22	Técnico Administrativo III	450-6-02-F	Técnico Administrativo	1	22	
23	Técnico Administrativo III	450-6-02-F	Técnico Administrativo	1	23	
24	Técnico Administrativo III	450-6-02-F	Técnico Administrativo	1	24	
25	Técnico Administrativo II	450-6-02-F	Técnico Administrativo	1	25	
26	Técnico Administrativo II	450-6-02-F	Técnico Administrativo	1	26	
27	Técnico Administrativo II	450-6-02-F	Técnico Administrativo	1	27	
28	Técnico Administrativo II	450-6-02-F	Técnico Administrativo	1	28	
29	Secretaria III	450-6-02-F	Secretaria	1	29	
I.6	DENOMINACION DE LA UNIDAD ORGANICA: DIRECCION DE INFORMACION AGRARIA					
30	DIRECTOR DE SISTEMA ADMINISTRATIVO II	450-6-06-C	Director	1	30	
31	Especialista en Estadística e Informac. Agraria III	450-6-06-E	Espec. Estadística e Información	1	31	
32	Especialista en Estadística e Informac. Agraria III	450-6-06-E	Espec. Estadística e Información	1	32	
33	Especialista en Estadística e Informac. Agraria III	450-6-06-E	Espec. Estadística e Información	1	33	
34	Técnico en Estadística e Informac. Agraria II	450-6-06-F	Técnico Estadística e Información	1	34	
35	Secretaria III	450-6-06-F	Secretaria	1	35	
I.7	DENOMINACION DE LA UNIDAD ORGANICA: DIRECCION DE PROMOCION AGRARIA					
36	DIRECTOR DE SISTEMA ADMINISTRATIVO II	450-6-05-C	Director	1	36	Previsto
37	Especialista en Promoción Agraria IV	450-6-05-E	Especialista en Promoción Agraria	1	37	
38	Especialista en Promoción Agraria IV	450-6-05-E	Especialista en Promoción Agraria	1	38	
39	Especialista en Promoción Agraria IV	450-6-05-E	Especialista en Promoción Agraria	1	39	
40	Técnico Agrario III	450-6-05-F	Técnico Agrario	1	40	
41	Secretaria III	450-6-05-F	Secretaria	1	41	

N° ORDEN	CARGO	CODIGO	CARGO ESTRUCTURAL	TOTAL	N° DE CAP	OBSERVACIONES
	CARGOS CLASIFICADOS					
I.8	DENOMINACION DE LA UNIDAD ORGANICA: AGENCIA AGRARIA CHUPACA					
42	DIRECTOR DE PROGRAMA SECTORIAL II	450-6-08-C	Director	1	42	
43	Ingeniero en Ciencias Agrarias IV	450-6-08-E	Ingeniero en Ciencias Agrarias	1	43	
44	Ingeniero en Ciencias Agrarias III	450-6-08-E	Ingeniero en Ciencias Agrarias	1	44	
45	Ingeniero en Ciencias Agrarias III	450-6-08-E	Ingeniero en Ciencias Agrarias	1	45	
46	Técnico en Estadística e Informac. Agraria II	450-6-08-F	Técnico Estadística e Información	1	46	
47	Técnico Agrario III	450-6-08-F	Técnico Agrario	1	47	
48	Técnico en Promoción Agraria II	450-6-08-F	Técnico en Promoción Agraria	1	48	
49	Técnico en Promoción Agraria II	450-6-08-F	Técnico en Promoción Agraria	1	49	
50	Técnico en Promoción Agraria II	450-6-08-F	Técnico en Promoción Agraria	1	50	
51	Técnico Administrativo II	450-6-08-F	Técnico Administrativo	1	51	
52	Secretaria III	450-6-08-F	Secretaria	1	52	
	OFICINA AGRARIA SAPALLANGA					
53	Ingeniero en Ciencias Agrarias IV	450-6-08-E	Ingeniero en Ciencias Agrarias	1	53	
54	Técnico Agrario III	450-6-08-F	Técnico Agrario	1	54	
55	Técnico en Promoción Agraria II	450-6-08-F	Técnico en Promoción Agraria	1	55	
56	Técnico en Promoción Agraria I	450-6-08-F	Técnico en Promoción Agraria	1	56	
57	Técnico en Promoción Agraria I	450-6-08-F	Técnico en Promoción Agraria	1	57	
58	Técnico en Seguridad II	450-6-08-F	Técnico en Seguridad	1	58	
I.9	DENOMINACION DE LA UNIDAD ORGANICA: AGENCIA AGRARIA CONCEPCION					
59	DIRECTOR DE PROGRAMA SECTORIAL II	450-6-08-C	Director	1	59	
60	Planificador III	450-6-08-E	Planificador	1	60	
61	Ingeniero en Ciencias Agrarias III	450-6-08-E	Ingeniero en Ciencias Agrarias	1	61	
62	Especialista en Promoción Agraria III	450-6-08-E	Especialista en Promoción Agraria	1	62	
63	Especialista en Promoción Agraria I	450-6-08-E	Especialista en Promoción Agraria	1	63	
64	Técnico Administrativo II	450-6-08-F	Técnico administrativo	1	64	
65	Técnico en Estadística e Informac. Agraria II	450-6-08-F	Técnico Estadística e Información	1	65	

N° ORDEN	CARGO	CODIGO	CARGO ESTRUCTURAL	TOTAL	N° DE CAP	OBSERVACIONES
	CARGOS CLASIFICADOS					
66	Técnico Agrario III	450-6-08-F	Técnico Agrario	1	66	
67	Secretaria III	450-6-08-F	Secretaria	1	67	
68	Chofer II	450-6-08-F	Chofer	1	68	
	OFICINA AGRARIA COMAS					
69	Ingeniero en Ciencias Agrarias III	450-6-08-E	Ingeniero en Ciencias Agrarias	1	69	
70	Técnico en Promoción Agraria II	450-6-08-F	Técnico en Promoción Agraria	1	70	
I.10	DENOMINACION DE UNIDAD ORGANICA: AGENCIA AGRARIA JAUJA					
71	DIRECTOR DE PROGRAMA SECTORIAL II	450-6-08-C	Director	1	71	
72	Planificador IV	450-6-08-E	Planificador	1	72	
73	Ingeniero en Ciencias Agrarias III	450-6-08-E	Ingeniero en Ciencias Agrarias	1	73	
74	Especialista Administrativo IV	450-6-08-E	Especialista Administrativo	1	74	
75	Técnico en Estadística e Informac. Agraria II	450-6-08-F	Técnico Estadística e Información	1	75	
76	Técnico Agrario II	450-6-08-F	Técnico Agrario	1	76	
77	Técnico en Promoción Agraria II	450-6-08-F	Técnico en Promoción Agraria	1	77	
78	Técnico en Seguridad I	450-6-08-F	Técnico en Seguridad	1	78	
79	Secretaria III	450-6-08-F	Secretaria	1	79	
I.11	DENOMINACION DE UNIDAD ORGANICA: AGENCIA AGRARIA TARMA					
80	DIRECTOR DE PROGRAMA SECTORIAL II	450-6-08-C	Director	1	80	
81	Planificador IV	450-6-08-E	Planificador	1	81	Previsto
82	Técnico Agrario III	450-6-08-F	Técnico Agrario	1	82	
83	Técnico Administrativo II	450-6-08-F	Técnico Administrativo	1	83	
84	Técnico en Promoción Agraria II	450-6-08-F	Técnico en Promoción Agraria	1	84	
85	Técnico en Estadística e Informac. Agraria II	450-6-08-F	Técnico Estadística e Información	1	85	
86	Secretaria III	450-6-08-F	Secretaria	1	86	Previsto
	OFICINA AGRARIA HUASAHUASI					
87	Ingeniero en Ciencias Agrarias IV	450-6-08-E	Ingeniero en Ciencias Agrarias	1	87	
88	Técnico en Promoción Agraria II	450-6-08-F	Técnico en Promoción Agraria	1	88	

N° ORDEN	CARGO	CODIGO	CARGO ESTRUCTURAL	TOTAL	N° DE CAP	OBSERVACIONES
	CARGOS CLASIFICADOS					
I.12	DENOMINACION DE LA UNIDAD ORGANICA: AGENCIA AGRARIA YAULI					
89	DIRECTOR DE PROGRAMA SECTORIAL II	450-6-08-C	Director	1	89	Previsto
90	Ingeniero en Ciencias Agrarias III	450-6-08-E	Ingeniero en Ciencias Agrarias	1	90	
91	Técnico en Promoción Agraria II	450-6-08-F	Técnico en Promoción Agraria	1	91	
92	Técnico en Promoción Agraria II	450-6-08-F	Técnico en Promoción Agraria	1	92	
93	Técnico Administrativo II	450-6-08-F	Técnico Administrativo	1	93	
94	Secretaria III	450-6-08-F	Secretaria	1	94	Previsto
I.13	DENOMINACION DE LA UNIDAD ORGANICA: AGENCIA AGRARIA JUNIN					
95	DIRECTOR DE PROGRAMA SECTORIAL II	450-6-08-C	Director	1	95	
96	Planificador III	450-6-08-E	Planificador	1	96	
97	Ingeniero en Ciencias Agrarias III	450-6-08-E	Ingeniero en Ciencias Agrarias	1	97	
98	Técnico en Promoción Agraria II	450-6-08-F	Técnico en Promoción Agraria	1	98	
99	Técnico Administrativo II	450-6-08-F	Técnico Administrativo	1	99	
100	Secretaria III	450-6-08-F	Secretaria	1	100	Previsto
	OFICINA AGRARIA ULCUMAYO					
101	Ingeniero en Ciencias Agrarias III	450-6-08-E	Ingeniero en Ciencias Agrarias	1	101	Previsto
102	Técnico Agrario III	450-6-08-F	Técnico Agrario	1	102	Previsto
I.14	DENOMINACION DE LA UNIDAD ORGANICA: AGENCIA AGRARIA CHANCHAMAYO					
103	DIRECTOR DE PROGRAMA SECTORIAL II	450-6-08-C	Director	1	103	
104	Planificador IV	450-6-08-E	Planificador	1	104	
105	Especialista en Estadística e Informac. Agraria III	450-6-08-E	Espec. Estadística e Información	1	105	
106	Técnico Administrativo II	450-6-08-F	Técnico Administrativo	1	106	
107	Técnico en Abogacía II	450-6-08-F	Técnico en Abogacía	1	107	
108	Técnico en Seguridad II	450-6-08-F	Técnico en Seguridad	1	108	
109	Secretaria III	450-6-08-F	Secretaria	1	109	
110	Chofer II	450-6-08-F	Chofer	1	110	
	OFICINA AGRARIA PERENE					
111	Técnico en Promoción Agraria II	450-6-08-F	Técnico en Promoción Agraria	1	111	

N° ORDEN	CARGO	CODIGO	CARGO ESTRUCTURAL	TOTAL	N° DE CAP	OBSERVACIONES
	CARGOS CLASIFICADOS					
112	Técnico en Promoción Agraria II	450-6-08-F	Técnico en Promoción Agraria	1	112	
	OFICINA AGRARIA PICHANAKI					
113	Ingeniero en Ciencias Agrarias II	450-6-08-E	Ingeniero en Ciencias Agrarias	1	113	
114	Técnico en Promoción Agraria I	450-6-08-F	Técnico en Promoción Agraria	1	114	
115	Técnico en Promoción Agraria I	450-6-08-F	Técnico en Promoción Agraria	1	115	
I.15	DENOMINACION DE LA UNIDAD ORGANICA: AGENCIA AGRARIA SATIPO					
116	DIRECTOR DE PROGRAMA SECTORIAL II	450-6-08-C	Director	1	116	
117	Planificador III	450-6-08-E	Planificador	1	117	
118	Especialista Administrativo II	450-6-08-E	Especialista Administrativo	1	118	
119	Técnico Agrario III	450-6-08-F	Técnico Agrario	1	119	
120	Técnico Agrario III	450-6-08-F	Técnico Agrario	1	120	
121	Técnico en Promoción Agraria II	450-6-08-F	Técnico en Promoción Agraria	1	121	
122	Secretaria III	450-6-08-F	Secretaria	1	122	Previsto
	OFICINA AGRARIA PANGO					
123	Técnico en Promoción Agraria II	450-6-08-F	Técnico en Promoción Agraria	1	123	
124	Técnico en Promoción Agraria I	450-6-08-F	Técnico en Promoción Agraria	1	124	
	OFICINA AGRARIA MAZAMARI					
125	Especialista en Promoción Agraria II	450-6-08-E	Especialista en Promoción Agraria	1	125	
126	Técnico en Promoción Agraria I	450-6-08-F	Técnico en Promoción Agraria	1	126	
I.16-18	DENOMINACION DE LA UNIDAD ORGANICA: ADMINISTRACION TECNICA DE DISTRITO DE RIEGO					
127	DIRECTOR DE PROGRAMA SECTORIAL II	450-6-09-C	Director	1	127	
128	DIRECTOR DE PROGRAMA SECTORIAL II	450-6-09-C	Director	1	128	
129	DIRECTOR DE PROGRAMA SECTORIAL II	450-6-09-C	Director	1	129	